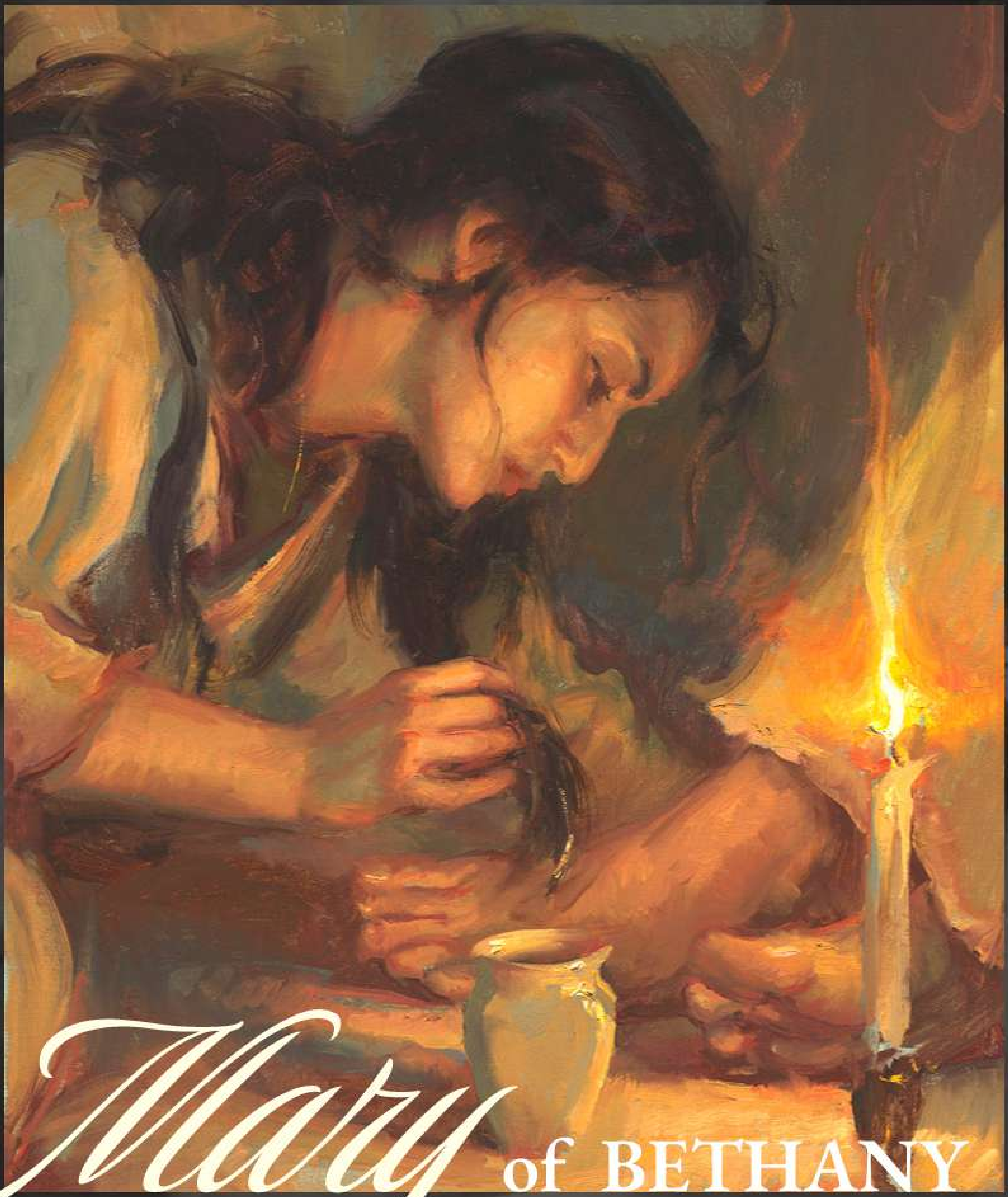

Mary of BETHANY

En veritat us dic que allà on sigui predicat aquest evangeli per tot el món, també es parlarà d'això que ella ha fet com a record d'ella.

MARK 14:9

HI HA QUATRE VERITATS QUE HEM D'ENTENDRE PLENAMENT:

1 DÉU T'ESTIMA.

DÉU VOL QUE TINGUEU LA VIDA ETERNA AMB ELL AL CEL.
Ja que Déu ha estimat tant el món, que ha donat el seu Fill únic perquè tot el qui creu en ell no es perdi, sinó que tingui vida eterna. JOAN 3:16

DÉU VOL QUE TINGUEU UNA VIDA ABUNDANT I SIGNIFICATIVA.
El lladre només ve per robar, matar i destruir; jo he vingut perquè tinguin vida i la tinguin en abundància. JOAN 10:10

NO OBSTANT AIXÒ, MOLTES PERSONES NO EXPERIMENTEN UNA VIDA SIGNIFICATIVA I NO ESTAN SEGURS DE LA VIDA ETERNA PERQUÈ...

2 L'HOME ÉS PECADOR PER NATURALESA. AIXÒ EL VA SEPARAR DE DÉU.

TOTHOM ESTÀ PECAT.
Perquè tots van pecar i estan privats de la presència de Déu, ROMANS 3:23

LA PENA PEL PECAT ÉS LA MORT.
Perquè la paga del pecat és la mort... ROMANS 6:23

HI HA DOS TIPUS DE MORTS ESMENTATS A LA BÍBLIA:

- MORT FÍSICA

I així com el destí dels homes és el de morir una sola vegada i després ser jutjats, HEBREUS 9:27

- MORT ESPIRITUAL O SEPARACIÓ ETERNA

Però per als covards, els incrèduls, els corromputs, els homicides, els fornica-dors, els malèfics, els idòlatres, i per a tots els falsaris, la seva part serà el llac de foc, que és la segona mort. APOCALIPSI 21:8

SI L'HOME ESTÀ SEPARAT DE DÉU A CAUSA DEL SEU PECAT, QUINA ÉS LA SOLUCIÓ A AQUEST PROBLEMA?

SOVINT PENSEM EN AQUESTES COM A SOLUCIONS:

RELIGIÓ, BONES ACCIONS, MORAL

TOT I AIXÒ, NOMÉS HI HA UNA SOLUCIÓ PROPORCIONADA PER DÉU.

3 JESUCRIST ÉS L'ÚNIC CAMÍ CAP AL CEL.

AIXÒ ÉS EL QUE DÉU VA DIR.
Jesús li digué: Jo sóc el camí, la veritat i la vida; ningú no ve al Pare, sinó per mi. JOAN 14:6

JESUCRIST VA PAGAR LA PENA COMPLETA PELS VOSTRES PECATS.
Que també Crist va morir una sola vegada pels pecats, un innocent pels culpables, a fi de portar-vos a Déu; va patir la mort en la carn, però va rebre la vida en l'esperit, 1 PERE 3:18

DÉU TÉ LA PROMESA DE LA VIDA ETERNA.
El qui creu en el Fill té la vida eterna; en canvi, qui es nega a creure en el Fill no veurà la vida, sinó que damunt seu pesa la ira de Déu. JOAN 3:36

TOT I AIXÒ, NO N'HI HA PROU AMB SABER NOMÉS QUÈ VA FER JESUCRIST PER NOSALTRES.

4 HEM DE POSAR LA NOSTRA FE EN EL SENYOR JESUCRIST PER A LA NOSTRA SALVACIÓ.

LA NOSTRA SALVACIÓ ÉS POSSIBLE GRÀCIES A LA GRÀCIA DE DÉU MITJANÇANT LA FE EN JESUCRIST.
Perquè és per gràcia que heu estat salvats, mitjançant la fe, i això no ve de vosaltres mateixos: és un do de Déu. No és fruit d'unes obres, per tal que ningú no pugui presumir-ne. EFESIS 2:8-9

DIGUEU AQUESTA PREGÀRIA A DÉU AMB FE:

SENYOR JESÚS, MOLTES GRÀCIES PEL TEU GRAN AMOR PER MI. CONFESSO QUE SÓC PECADORA I DEMANO PERDÓ. GRÀCIES PER MORIR A LA CREU PER PAGAR LA PENA PELS MEUS PECATS. CREC EN LA VOSTRA RESURRECCIÓ DELS MORTS. A PARTIR D'ARA CONFIO EN TU COM A SENYOR I SALVADOR MEU. ACCEPTO EL TEU DO DE VIDA ETERNA I ET DONO LA MEVA VIDA A TU. AJUDEU-ME A OBEIR LES VOSTRES ORDRES I A SER AGRADABLE A LA VOSTRA VISTA. AMEN.

SI CREIEU EN JESUCRIST, US HA PASSAT EL SEGÜENT:

- TENIU VIDA ETERNA AMB DÉU.

Aquesta, doncs, és la voluntat del meu Pare: que tothom qui veu el Fill i creu en ell tingui vida eterna; i jo el ressuscitaré el darrer dia. JOAN 6:40

- TOTS ELS TEUS PECATS SÓN PERDONATS. (PASSAT, ACTUAL, FUTUR)

Que ens ha deslliurat del poder de les tenebres i ens ha traslladat al Regne del Fill del seu amor, en qui tenim la redempció, la remis-sió dels pecats. COLOSSENCS 1:13–14

- ETS UNA CRIATURA COMPLETAMENT NOVA ALS ULLS DE DÉU.

AQUEST ÉS EL COMENÇAMENT DE LA VOSTRA NOVA VIDA.
Així que, qualsevol que està unit a Crist, és una nova creació; tot allò antic ja ha passat, i una nova realitat s'ha fet present. 2 CORINTIS 5:17

- ARA SOU FILL DE DÉU.

Però a tots els qui l'acolliren, als qui creuen en el seu nom, els ha concedit el poder esdevenir fills de Déu. JOAN 1:12

FER BONES ACCIONS NO ÉS UN MITJÀ PER A LA SALVACIÓ, SINÓ UN FRUIT DE LA NOSTRA SALVACIÓ.

Perquè és per gràcia que heu estat salvats, mitjançant la fe, i això no ve de vosaltres mateixos: és un do de Déu. No és fruit d'unes obres, per tal que ningú no pugui presumir-ne. EFESIS 2:8-9

Aquest fulletó és gratuït. No per a la venda.